MAPA DO CELÓW PROJEKTOWYCH

POD OBIEKT LINIOWY

SKALA 1:500

Jednostka ewidencyjna: 240802_1 Mikołów
Obręb: 240802_1.0029 Mikołów
Obiekt: ul. Konstytucji 3 Maja
Id zgłoszenia: GEO.6640.1.1521.2020
układ współrzędnych: 2000 strefa 6
układ wysokościowy: Kronsztadt 86
sekcja: 6.127.29.01.1.4; 6.127.29.01.3.1; 6.127.29.01.3.2; 6.127.29.01.3.3
Sporządził: geodeta upr. Wojciech Ludwig - nr uprawnień 19059
Data opracowania: 03.10.2020

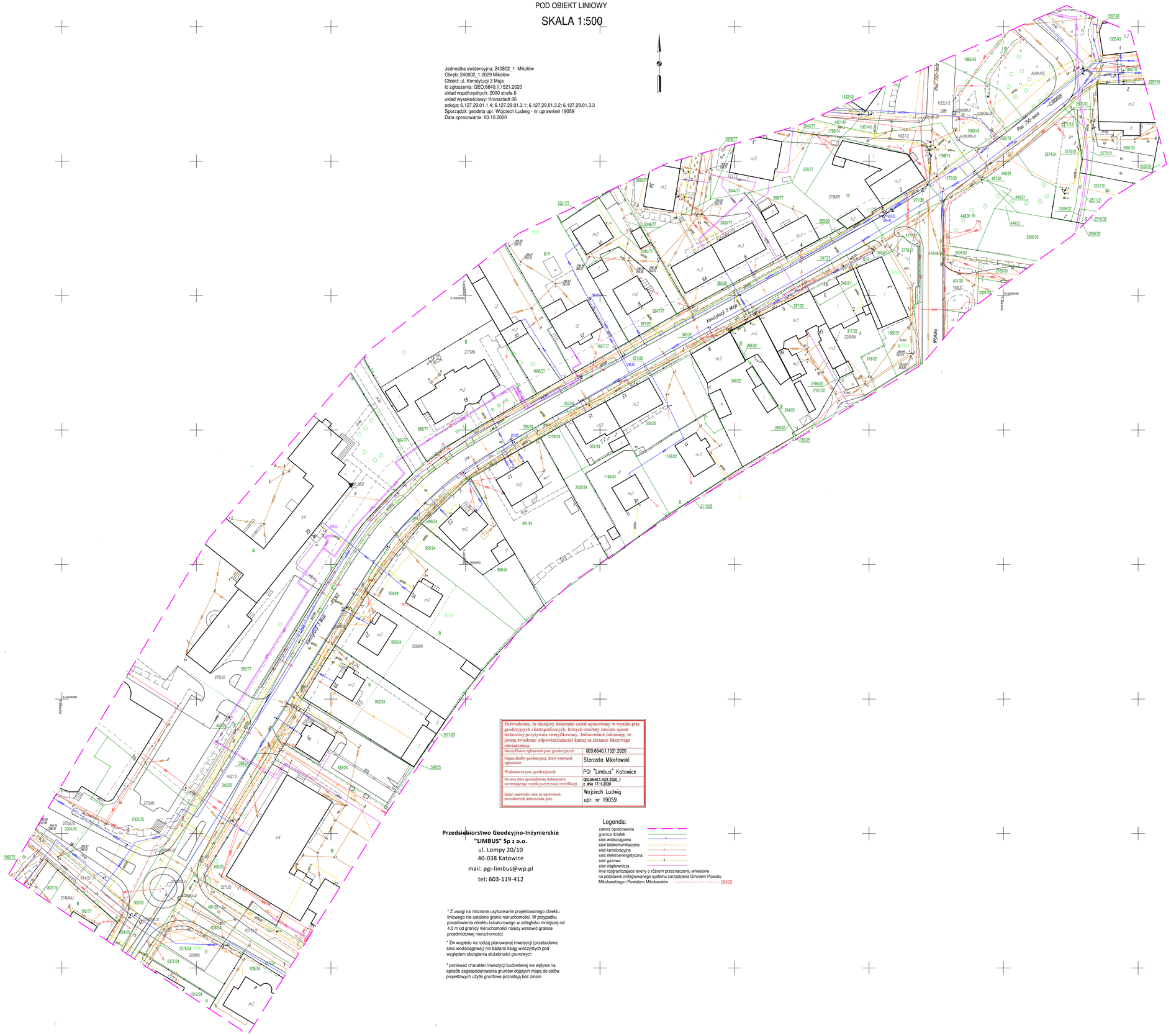

Poświadczam, że niniejszy dokument został opracowany w wyniku prac geodezyjnych i kartograficznych, których rezultaty zawiera operat techniczny pozytywnie zweryfikowany. Jednocześnie informuję, że jestem świadomy odpowiedzialności karnej za złożenie fałszywego oświadczenia.

Identyfikator zgłoszenia prac geodezyjnych	GEO.6640.1.1521.2020
Organ służby geodezyjnej, który otrzymał zgłoszenie	Starosta Mikołowski
Wykonawca prac geodezyjnych	PGI "Limbus" Katowice
Nr oraz data sporządzenia dokumentu zawierającego wynik pozytywnej weryfikacji	GEO.6640.1.1521.2020_1 z dnia 17.11.2020
Imię i nazwisko oraz nr uprawnień zawodowych kierownika prac	Wojciech Ludwig upr. nr 19059

Przedsiębiorstwo Geodeyjno-Inżynierskie "LIMBUS" Sp z o.o.
ul. Lompy 20/10
40-038 Katowice
mail: pgi-limbus@wp.pl
tel: 603-119-412

Legenda:

- zakres opracowania
- granica działek
- sieć wodociągowa
- sieć telekomunikacyjna
- sieć kanalizacyjna
- sieć elektroenergetyczna
- sieć gazowa
- sieć ciepłownicza
- linie rozgraniczające tereny o różnym przeznaczeniu wniesione na podstawie zintegrowanego systemu zarządzania Gminami Powiatu Mikołowskiego i Powiatem Mikołowskim — 289ZD

* Z uwagi na nieznane usytuowanie projektowanego obiektu liniowego nie ustalono granic nieruchomości. W przypadku posadowienia obiektu kubaturowego w odległości mniejszej niż 4.0 m od granicy nieruchomości należy wznowić granice przedmiotowej nieruchomości.

* Zw względu na rodzaj planowanej inwestycji (przebudowa sieci wodociągowej) nie badano ksiąg wieczystych pod względem obciążenia służebności gruntowych

* ponieważ charakter inwestycji budowlanej nie wpływa na sposób zagospodarowania gruntów objętych mapą do celów projektowych użytki gruntowe pozostają bez zmian